

# ALLA SCOPERTA DEI TESORI DELLA SICILIA

IN COLLABORAZIONE CON  
CASTOR E POLLUX VIAGGI E TURISMO  
dal 19 al 28 settembre 2019



V.I.A.  
VIAGGIATORI ITALIANI ASSOCIATI  
Via F. Milizia 1 - 00196 ROMA  
C.F. 93093330756

1° giorno  
19/09/2019  
Giovedì

## BARI – PALERMO

Raduno dei partecipanti presso l'aeroporto di Bari alle **ore 09,00** e dopo le formalità di controllo, Check-In al banco della compagnia aerea **Volotea** e dopo il disbrigo pratiche e consegna bagagli, imbarco e partenza con il **Volo V7 1761** alle **ore 11,05**. Arrivo previsto a Palermo alle **ore 12,20**. Ritiro bagagli e incontro con l'agente locale quindi trasferimento in bus per l'hotel prescelto a Palermo. **Sosta per Aperipranzo**. Sistemazione nelle camere già prenotate e pomeriggio a disposizione per le prime confidenze con il Capoluogo Siciliano. Cena e pernottamento in hotel.

2° giorno  
20/09/2019  
Venerdì

## PALERMO - MONREALE

Dopo la colazione partenza in bus per la visita **guidata** del Duomo di Monreale ed il suo famoso Chiostro. **Sosta per Aperipranzo**. Pomeriggio visita della Cappella Paladina, sita nel Palazzo dei Normanni. (considerato che sono delle chiese, l'ordine della visita delle stesse può essere cambiato in base alle loro disponibilità). Cena e pernottamento in hotel a Palermo.



3° giorno  
21/09/2019  
Sabato

## PALERMO

Dopo la colazione giro panoramico in **bus, con guida** della città di Palermo, che include anche la Cattedrale, i Quattro Canti, Piazza Pretoria e la Martorana. **Sosta per il pranzo libero**. Nel pomeriggio rientro in Hotel. In serata cena e pernottamento.

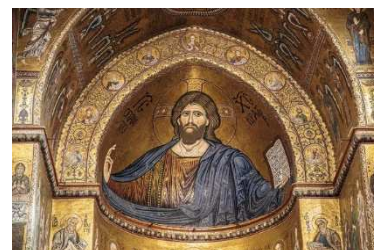

4° giorno  
22/09/2019  
Domenica

## PALERMO - LIPARI

Dopo la colazione partenza in bus per Cefalù, visita guidata del Duomo e del lavatoio medievale. **Sosta per Aperipranzo**. Nel pomeriggio non più tardi delle ore 15,00 partenza in bus per Milazzo, percorrendo l'autostrada E90 da dove si possono vedere tutte le isole Eolie. Arrivo a Milazzo ed imbarco sull'**aliscafo delle ore 18,15** e dopo circa un'ora di navigazione arrivo a Lipari. Trasferimento in hotel cena e pernottamento.

5° giorno  
23/09/2019  
Lunedì

## LIPARI

Dopo la colazione intera mattinata dedicata alla visita **guidata** di Lipari ed un breve giro in bus dell'isola dove si può visitare la cittadella e il porto, le cave di pomice di Canneto e l'ossidiana ad Acqua Calda. Con sosta nei punti più panoramici dell'isola. **Sosta per Aperipranzo**. Pomeriggio rientro in Hotel. Cena e Pernottamento in hotel.



**6° giorno**  
**24/09/2019**  
**Martedì**

### **LIPARI STROMBOLI**

Dopo la colazione in hotel. Mattinata libera. Pranzo in hotel, **(al posto della cena)**. Pomeriggio partenza in barca per Stromboli. Lungo la navigazione, un'ora di sosta sull'isola di Panarea, (l'isola più famosa delle Eolie). Proseguimento per Stromboli, visita dell'isola e spiegazione della sua attività vulcanica. **Tempo per Apericena**. Dopo cena al tramonto, imbarco ed inizio del tour dell'isola per vedere le esplosioni del vulcano in notturna. Rientro e pernottamento in hotel a Lipari.



**7° giorno**  
**25/09/2019**  
**Mercoledì**

### **LIPARI-VULCANO-LIPARI**

Dopo la colazione trasferimento al porto, imbarco su aliscafo o imbarcazione privata e partenza per la visita dell'isola di Vulcano, tempo a disposizione per un breve giro dell'isola in minibus e **visita guidata** dei fanghi solfurei. **Sosta per Aperipranzo**. Pomeriggio imbarco e rientro a Lipari. Cena e pernottamento in Hotel a Lipari

**8° giorno**  
**26/09/2019**  
**Giovedì**

### **LIPARI - MILAZZO - MESSINA – TAORMINA (o dintorni Letojanni)**

Dopo la colazione trasferimento al porto e partenza per Milazzo. Sbarco ed in bus partenza per Taormina, con una sosta al duomo di Messina. L'orologio astronomico di Messina, parte della cattedrale della città, fu costruito dalla ditta Ungerer di Strasburgo nel 1933. È integrato nel campanile della chiesa, di cui costituisce l'elemento più caratteristico, e ogni giorno alle ore 12,00 inizia con delle esibizioni delle figure rappresentate. **Sosta per Aperipranzo**. Pomeriggio proseguimento per Taormina. Sistemazione in hotel. Cena e pernottamento (possibilità di un corso di Cucina in un tipico lido sulla spiaggia di Letojanni).



**9° giorno**  
**27/09/2019**  
**Venerdì**

### **TAORMINA – ETNA – TAORMINA (o dintorni Letojanni)**

Dopo la colazione partenza in bus e guida per la visita del Vulcano Etna fino a quota mt. 2000. (Possibilità di risalita fino a quota 2900 con Funivia e Jeep da pagare in luogo). Rientro a 2000 mt. **Sosta per Aperipranzo**. Pomeriggio proseguimento per Taormina e visita guidata del Teatro Antico, Palazzo Corvaja, le Naumachie ed il corso Umberto. Tempo a disposizione per una passeggiata. In serata rientro a Letojanni, cena e pernottamento in hotel.



**10° giorno**  
**28/09/2019**  
**Sabato**

### **TAORMINA – CATANIA - BARI**

Dopo la colazione in base all'orario del Volo, partenza in bus per l'aeroporto di Catania per il rientro. Fine dei nostri Servizi.

**Prezzo per persona in camera Doppia: € 1.200,00**

**Supplemento camera Singola: € 264,00**

- **Supplemento Voli: Volo aereo Bari > Palermo ed il ritorno Catania > Bari; il costo del volo attualmente è di € 215,00 per persona Andata e Ritorno incluso un bagaglio di Kg. 20 a persona. Al momento della prenotazione vi sarà comunicato il costo effettivo del volo con eventuali cambiamenti di costi se necessario. Le partenze da altre città, diverse da quelle programmate saranno tutte calcolate al momento della prenotazione.**
- **Per confermare la prenotazione bisogna versare la quota di € 600,00 a persona al seguente IBAN : IT 94 Z 01030 82250 000 000 498881 / Codice BIC PASCITM1MEL intestato a Palme Travel International s.n.c.**
- **LE ISCRIZIONI DOVRANNO PERVENIRE ENTRO E NON OLTRE IL 20 GIUGNO 2019**

**La quota comprende:**

- Trasporto in bus G.T. per tutto il programma,
- Trasporto con imbarcazioni e mezzi di trasporto autorizzati durante, le escursioni ed il tragitto di Andata e Ritorno alle isole Eolie.
- Pernottamenti in Hotel di 3 e 4 stelle nei luoghi previsti dal programma, in trattamento di Mezza Pensione bevande incluse nella ragione **di ¼ di vino e ½ minerale a persona a pasto** e per quanto più possibile situati in zona centrale.
- Guide città e visite guidate come da programma,
- **APERI PRANZO** in Bar, Cantine o Ristoranti nei luoghi come specificato in programma,
- Assicurazione medico non Stop tipo (Europassistance),
- Ingressi ai monumenti in lista nel programma di viaggio.

**La quota non comprende:**

- Le mance, gli extra di natura personale e tutto ciò non menzionato nella voce la quota comprende.

**Per Informazioni: Gabriella Pati tel. 368 351 6951**



**V.I.A.**

VIAGGIATORI ITALIANI ASSOCIATI  
Via F. Milizia 1 - 00196 ROMA  
C.F. 93093330756

**Castore Pollux V.T. Giovanni Gatto 345 168 5845**